

CURSO: "REHABILITACIÓN NEURO - OCLUSAL: MÉTODOS SIMPLES PARA APLICAR SUS PRINCIPIOS EN NUESTRA CONSULTA"

Dr. Carlos de Salvador Planas y Dra. Catalina Canalda Alfara

Lugar: Cádiz, [Hotel Meliá Paseo del Mar](#) - (Avda. Amílcar Barca esq. Doctor Fleming)

Fecha: viernes 5 y sábado 6 de julio de 2024

Horario: de 09:30 a 14:00 y de 16:00 a 20:30 - **8 horas lectivas**

OBJETIVO GENERAL:

Conocimiento de la metodología de la rehabilitación neuro-oclusal.

OBJETIVOS ESPECÍFICOS:

Aplicación en la práctica diaria de las diferentes técnicas de la R.N.O.: dando a conocer tanto los métodos de diagnóstico (ángulo funcional masticatorio de Planas A.F.M.P., ley de la mínima dimensión vertical, etc.), los métodos de aplicación terapéutica (tallados selectivos, placas Planas, equilibrado oclusal, etc.), así como el concepto de estabilidad postratamiento a través del equilibrio oclusal.

PERTINENCIA DE LA ACTIVIDAD:

Con el método de la R.N.O. se rompen dogmas y se proponen caminos de resolución para problemas clínicos que son habituales en la práctica diaria y que preocupan al profesional. El discurso es coherente y la aplicación clínica, sencilla.

Derechos de Inscripción: 80 Euros

Instrucciones y [Formulario](#) para realizar inscripciones disponibles en [dentistascadiz.com](#), zona PROFESIONALES > CURSOS Y EVENTOS

PROGRAMA:

1.- Presentación de la R.N.O. - *Dra. Catalina Canalda (45 min.)*

- Introducción a la R.N.O.:
 - Objetivo: medicina bucal: prevenir, curar, no perjudicar.
 - Principios fundamentales: función masticatoria y equilibrio oclusal.
- Oclusión:
 - Oclusión bi-balanceada, Plano de oclusión fisiológico.
 - Consecuencias cinemáticas y dinámicas de la O.B.
 - Equilibrio estático y equilibrio dinámico: estabilidad postratamiento.
- Normalidad morfológica según la edad: forma y función evolutivas.

2.- Fisiología del sistema estomatognático - *Dr. Carlos de Salvador Planas (55 min.)*

- Leyes Planas del Sistema estomatognático (LPSE).
 - LPSE de la Mínima Dimensión Vertical.
 - Oclusión de relación céntrica – oclusión funcional.
 - Lateralidad funcional: Angulo Funcional Masticatorio de Planas(A:F:M:P.).
 - LPSE de desarrollo: aplicación de la fisiología de la masticación a las diferentes estructuras: ATM, bases óseas, posición de los dientes, situación del plano oclusal.

3.- Diagnóstico en RNO - *Dra. Catalina Canalda (45 min.)*

- Exploración funcional: aplicación de las leyes de la M.D.V.
 - Registro gnatostático de los modelos: estudio morfológico de las arcadas y de la oclusión, aplicación de las leyes de desarrollo Planas.

- Tratamiento en RNO.
 - Dentición mixta, objetivo: establecimiento del plano de oclusión fisiológico.
- 4.- Tratamiento en RNO - *Dra. Catalina Canalda (55 min.)*
 - Dentición definitiva, objetivo: masticación unilateral alternante.
 - Técnicas en RNO: tallados selectivos, aparatología Planas, aplicación de composites, brackets.
 - Presentación de casos, secuencia de tratamientos.
 - Clase I, normoclusión, falta de desarrollo, disfunción masticatoria.
 - Clase II, distoclusión bilateral o unilateral (clase II subdivisión): concepto funcional de la asimetría oclusal, en relación al síndrome Planas de masticación unilateral dominante.
 - Sobremordida, concepto funcional de masticación "en charnela": equiplan o placas de desarrollo Planas con pistas, criterio de elección: bases embriológicas.
 - Clase III, y oclusión cruzada anterior: concepto de clase III dentaria, concepto de clase III funcional. Placas con resorte de Eschler.
 - Final de tratamiento, ¿estabilizador de la oclusión o contención?
- 5.- Dentición lacteal - *Dra. Catalina Canalda (55 min.)*
 - Objetivo: crecimiento y desarrollo de las arcadas y de la oclusión. Concepto de "período útil de la dentición lacteal".
 - Ventajas del tratamiento de los 3 a los 7 años: tratamiento precoz de mal oclusiones en el adolescente y profilaxis de patologías parodontales y articulares en el adulto.
 - Técnicas.
 - Equilibrado: tallados selectivos,
 - Desarrollo: placas con pistas de Planas,
 - Modificación del plano oclusal y /o de la altura cusípdea: aplicación de composites.
 - Presentación de casos tratados 15/20 años más tarde, criterio de estabilidad postratamiento.
- 6.- La oclusión en R.N.O.: definición de la oclusión equilibrada - *Dr. Carlos de Salvador Planas (30 min.)*
 - Descripción de los factores de Hanau
 - Interdependencia de los factores
 - Leyes de Hanau
- 7.- Tratamiento de la Disfunción Craneomandibular - *Dr. Carlos de Salvador Planas (55 min.)*
 - Planteamiento del tratamiento de la disfunción cráneo mandibular.
 - Rehabilitaciones con prótesis: rehabilitaciones complejas con prótesis fija, rehabilitaciones sobre implantes, ... Oclusión equilibrada como objetivo.
- 8.- Disfunción cráneo mandibular - *Dra. Catalina Canalda (45 min.)*
 - objetivo: curación sintomática y tratamiento etiológico.
 - etiología, patogenia y diagnóstico.
 - aparatología, indicaciones.
 - presentación de casos y diferentes opciones de tratamiento.

Dr. CARLOS DE SALVADOR PLANAS:

- Licenciado en Medicina y Cirugía, Universidad de Barcelona, 1983.
- Especialista en Estomatología, Universidad de Barcelona, 1986
- Doctor en Medicina y Cirugía en 1994, con la tesis titulada: "El desarrollo del Sistema Estomatognático y la Rehabilitación Neuro-Oclusal", Universidad de Barcelona.
- Presidente de la Asociación Española Pedro Planas (Jerez, 2002).
- Miembro del Club Internacional de Morphologie Faciale (Chexbres, 2003).
- Co-director (junto con el Dr. Josep M^a Ustrell), en la Facultad de Odontología de Barcelona, de la tesis doctoral del Dr. Juan Carlos Díaz Rendón, "Estimulación del crecimiento óseo maxilar y mandibular, mediante fuerzas intermitentes, con pistas Planas", cuya lectura pública tuvo lugar en Barcelona en junio 2004.



- Desde 1986 trabaja en Dentoclinic, colaborando con el Dr. Planas hasta 1994. A partir de entonces continúa con el trabajo clínico y docente que se desarrolla en Dentoclinic, junto con la Dra. Catalina Canalda.
- Participa como conferenciante desde 1989 en diversos Congresos y Forums nacionales e internacionales.
- Cursos prácticos de RNO en Dentoclinic, desde 1989, en los que han participado profesionales de varios países (Francia, Italia, Bélgica, Andorra, Marruecos, Israel, Brasil, Costa Rica, Venezuela, México, etc).
- Diversos trabajos publicados en revistas nacionales e internacionales desde 1991.

Dra. CATALINA CANALDA ALFARA:

- Licenciada en Medicina y Cirugía, Universidad de Barcelona, 1972.
- Especialista en Estomatología, Universidad de Barcelona, 1979.
- Especialidad en Ortodoncia infantil y adultos, Trastornos de la Oclusión, Disfunción Cráneo Mandibular (D.C.M.)
- Colabora con el Profesor Pedro Planas desde 1979.
- Desde 1984 hasta 1994 ejerce en asociación con el Profesor Pedro Planas
- Desde 1994 ejerce en asociación y comparte la dirección de Dentoclinic con el Dr. Carlos de Salvador Planas
- Miembro del C.I.R.N.O. Club Internacional de Rehabilitación Neuro Oclusal, de la Asociación Española Pedro Planas de R.N.O. (A.E.P.P.), de la S.F.O.D.F., Sociedad de Ortopedia Dento facial Francesa.
- Miembro fundador del C.E.R.N.O., Club de Enseñanza de Rehabilitación Neuro Oclusal.
- Miembro de Honor de la Sociedad de Ortopedia Funcional de los Maxilares de Venezuela
- Conferenciante invitada desde 1983 en diversos Congresos y Forums nacionales e internacionales.
- Participación en cursos de R.N.O. junto al Dr. Planas y el Dr. Carlos de Salvador Planas (1987 – 1994).
- Participación en cursos de R.N.O. junto al Dr. Carlos de Salvador Planas (1994 - 2005)
- Cursos de R.N.O. en Dentoclinic: Desde 1989. se organizan cinco cursos anuales de tipo práctico-clínico con participación de grupos limitados a 9 profesionales, dirigidos a españoles, franceses, belgas, italianos y portugueses.
- Varios trabajos publicados en revistas nacionales e internacionales.

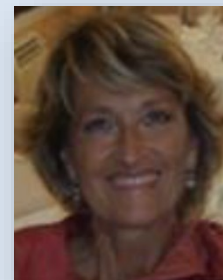

Curso asignado por el Consejo General de Colegios Oficiales de Dentistas de España dentro del Programa de Formación Continuada 2024



**CONSEJO
DENTISTAS**

ORGANIZACIÓN COLEGIAL
DE DENTISTAS DE ESPAÑA

Actividad acreditada por la Comisión de Formación Continuada de las Profesiones Sanitarias de la Comunidad de Madrid



ORGANIZA:



COLEGIO OFICIAL DE DENTISTAS DE CÁDIZ
dentistascadiz.com

PATROCINA:



Fundación A.M.A.
patrocinadora de la Formación
Continuada del C.O.D.C.

